

RESULTADOS DE LA ENCUESTA APLICADA A EGRESADOS DE LA

LICENCIATURA EN ARQUITECTURA

DIVISIÓN DE CIENCIAS Y ARTES PARA EL DISEÑO
UNIDAD XOCHIMILCO

Abril 2011

UNIVERSIDAD
AUTÓNOMA
METROPOLITANA

Casa abierta al tiempo



sistema de información de
Estudiantes Egresados y Empleadores

DIRECTORIO

DR. SALVADOR VEGA Y LEÓN
Rector de la Unidad Xochimilco

DRA. BEATRÍZ ARACELI GARCÍA FERNÁNDEZ
Secretaria de Unidad

MTRO. JAIME FRANCISCO IRIGOYEN CASTILLO
Director de la División de Ciencias y Artes para el Diseño

ARQ. JUAN RICARDO ALARCÓN MARTÍNEZ
Secretario Académico

DR. EDUARDO BASURTO SALAZAR
Coordinador de la Licenciatura en Arquitectura



CONTENIDO

1. **INTRODUCCIÓN**
2. **SEMBLANZA**
3. **INSTRUMENTO PARA LA CAPTACIÓN DE INFORMACIÓN**
4. **UNIVERSO DE ESTUDIO**
5. **TABLAS Y GRÁFICOS**
 - I. DATOS PERSONALES
 - II. PERFIL ACADÉMICO AL INGRESO
 - III. ESTUDIOS DE LICENCIATURA
 - IV. TRAYECTORIA Y UBICACIÓN EN EL MERCADO LABORAL
 - V. OPINIÓN SOBRE LA UAM Y SU FORMACIÓN ACADÉMICA
6. **CRÉDITOS**

NAVEGACIÓN:

- Haga clic sobre el tema de su interés.

INTRODUCCIÓN

La relación entre la Educación Superior y el mercado laboral es uno de los factores clave para la mejora de la calidad y la eficiencia en las instituciones. Por esto, el seguimiento sistemático de los egresados se convierte en un elemento estratégico para las universidades.

En este sentido, los estudios de egresados se inscriben entre las actividades institucionales ineludibles y prioritarias que toda institución de educación superior debe emprender de forma permanente, pues constituyen un mecanismo de diagnóstico de la realidad con el potencial de incidir en la reflexión sobre las actividades académico-administrativas desarrolladas en la perspectiva de que aportan elementos para redefinir el proyecto de desarrollo institucional, reconocer y asumir nuevas formas de práctica profesional. También permiten identificar la satisfacción de los egresados respecto a la formación recibida, a la vez de captar los juicios y recomendaciones que pueden emitir sobre su proceso formativo y su experiencia profesional.

Por ello, se puede afirmar que los resultados obtenidos a través de los estudios de egresados son una fuente de información relevante para la toma de decisiones institucionales, la

planeación académica y la investigación educativa.

La Universidad Autónoma Metropolitana, consciente de la importancia que tiene la vinculación con sus egresados, ha puesto en operación el Sistema de Información de Estudiantes, Egresados y Empleadores (SIEEE) cuyo objetivo primordial es contribuir a mejorar los programas y servicios académicos que ofrece nuestra Universidad.

Para lograr lo anterior, se ha instalado un proceso permanente de seguimiento de egresados de licenciatura que consta de tres tipos de estudio cuya temporalidad es permanente:

Estudios tipo 1. Estadísticas básicas sobre los egresados al término de sus estudios. Se apoya en una encuesta y se aplica a todos los egresados al momento que pasan a firmar su título. Es útil para evaluar y comparar el impacto inmediato de la formación profesional recibida en la institución y la identificación de sus aspiraciones e intereses académicos y laborales. Permite incorporar el egreso reciente y la actualización constante del directorio de egresados, establece el primer contacto con los egresados para facilitar su colaboración futura.

Estudios tipo 2. Estadísticas básicas de entrada al mercado laboral de los egresados. Se apoya en una encuesta y se aplica a una muestra de egresados después de 2 años de egreso; se centrada en el tiempo y los medios para conseguir empleo, sus condiciones laborales, y su opinión y recomendaciones sobre la formación recibida. Sirve para analizar el periodo de ingreso y tránsito en el mercado laboral.

Estudios tipo 3. Estudios sobre el empleo y el desempeño profesional de los egresados. Se apoya en una encuesta y se aplica a una muestra de egresados a 5 años de su egreso; se centra en el empleo, las condiciones laborales, el desempeño profesional (actividades, exigencias que enfrentan, satisfacción con el empleo y movilidad), opinión y recomendaciones sobre la formación recibida. Permite evaluar la pertinencia de su formación, así como el impacto de ésta en su trayectoria profesional después de cinco años.

Este reporte corresponde a los estudios **Tipo 1** y forma parte de una gran cantidad de información que a través del Sistema de Información de Estudiantes, Egresados y Empleadores, se ha captado y procesado permanente y consistentemente desde 2001.

SEMBLANZA DE LA LICENCIATURA

Título: Licenciado (a) en Arquitectura

Objetivo generales

Formar profesionales en el diseño de espacios arquitectónicos, tomando en cuenta el contexto social y las necesidades relevantes que lo determinan. Capacitarlos con un sentido crítico frente a la realidad y con una visión global del problema arquitectónico que deben solucionar y prepararlos con los conocimientos teóricos, técnicos y metodológicos, así como con la habilidad para resolver en trabajo de equipo multidisciplinario, los problemas del diseño del espacio arquitectónico y urbano.

Requisitos para obtener el título

Haber cubierto un total de 543 créditos.

Perfil de egreso

El arquitecto egresado de la UAM tiene las siguientes características:

- Posee una gran capacidad de creación artística e innovación tecnológica aplicada al diseño.

- Tiene la formación técnica que le permite integrarse a equipos multidisciplinarios para la solución de los problemas del medio donde se desenvuelve.

- Apoya a la orientación de un desarrollo nacional adecuado en el área de la arquitectura que contemple las implicaciones sociales y su desarrollo científico y tecnológico.

- Planifica el ordenamiento espacial y territorial según sea el caso, como renovación urbana, conservación urbanística, elaboración de planes y programas locales, etc.

- Esta capacitado para dirigir o integrar equipos de investigación cuyo campo de acción total o parcial sea el quehacer arquitectónico y urbanístico.

- Apoya y desarrolla labor docente y de transferencia de conocimientos a la comunidad.

- Gestiona y promueve actividades en el campo de la industria de la construcción

Estructura curricular:

En número mínimo, normal y máximo de créditos que podrán cursarse por trimestre es de: 28 para el módulo I; 50 para el II; 45 para el III; 55 para el IV; 50 para el V, 55 para el VI; 50 para el VII, 45 para el VIII y IX; 40 del X al XII; respectivamente.

La duración prevista para la carrera es de 12 trimestres.

SEMBLANZA DE LA LICENCIATURA

Estructura curricular:

Unidad Enseñanza Aprendizaje	Módulo
Trimestre	
Tronco general	
I	Conocimiento y sociedad
Tronco divisional	
II	Interacción contexto-diseño
III	Campos fundamentales del diseño
Tronco básico profesional	
IV	Arquitectura, medio ambiente y sociedad
V	Hombre y espacio arquitectónico
VI	Espacio arquitectónico y desarrollo
VII	Proceso integral de producción y espacios arquitectónicos
VIII	materialización de la arquitectura I
IX	Materialización de la arquitectura II

Unidad Enseñanza Aprendizaje	Módulo
Trimestre	
Área de concentración	
X	Desarrollo de esoacios arquitectónicos I
XI	Desarrollo de espacios arquitectónicos II
XII	Desarrollo de espacios arquitectónicos III
Total de créditos	543

INSTRUMENTO PARA LA CAPTACIÓN DE LA INFORMACIÓN

El cuestionario aplicado consta de 52 reactivos en ocho apartados temáticos, que integra información que va de los datos generales al grado de satisfacción con la Institución, la información se organiza de acuerdo con las siguientes dimensiones de observación:

- I. Datos personales**
- II. Perfil académico al ingreso**
- III. Antecedentes familiares**
- IV. Estudios de licenciatura**
- V. Trayectoria y ubicación en el mercado laboral**
- VI. Opinión sobre la UAM y su formación académica**

Las preguntas son cerradas en su mayoría y otras de opción múltiple. Los perfiles de desempeño escolar fueron complementados con información del AGA.

Haga clic en el siguiente link para ver el cuestionario:

<http://www.sieee.uam.mx/sieee.nsf/MuestraV6>

UNIVERSO DE ESTUDIO

Se considera egresados de licenciatura a aquellos que han concluido el 100% de créditos del plan de estudios, o bien se encuentren titulándose, para efectos de control escolar se consideran los estados académicos 5, 6 y 12 del Archivo General de Alumnos. Para el desarrollo de este estudio se utilizó el AGA 2011 invierno generado en la segunda semana de marzo de 2011. Los tres estados académicos de egreso reconocidos por el AGA se describen en la siguiente tabla.

Estado Académico	Concepto	Descripción
5	Titulado	Alumno que obtuvo su título profesional. Se entiende que concluyó sus créditos del plan de estudios, solicitó su certificado de estudios y además, cumplió con todos los requisitos establecidos para obtener el título profesional correspondiente.
6	Con certificado	Alumno que concluyó sus créditos del plan de estudios y solicitó su certificado de estudios de licenciatura. Todavía no se titula.
12	Créditos cubiertos	Alumno que ya concluyó sus créditos del plan de estudios. No ha solicitado su certificado de estudios de licenciatura, ni se ha titulado.

Actualmente se tiene un registro de 121,625 egresados de todas las licenciaturas y de todas las generaciones de la universidad, de los cuales se les ha aplicado el cuestionario a 27,799 lo anterior representa el 23.09% con relación al total de egresados.

Con relación a la Unidad Xochimilco se tiene un egreso total de 58,752, de los cuales 3,607 corresponden a la Licenciatura en Arquitectura y se distribuyen de acuerdo con los siguientes estados académicos:

Estado académico	Frecuencia	%
5	2863	79.37
6	332	9.21
12	412	11.42
Total	3607	100.00

En esta licenciatura el número de encuestas aplicadas asciende a 801, lo cual representa en general la opinión del 22.21% de la población total de egreso.

Licenciatura en Arquitectura	Egreso total	Cuestionarios capturados	Tasa de respuesta de titulados
	3607	801	22.21

TABLAS Y GRÁFICOS

La organización y captura de la información se realizó a través del programa *Lotus Notes*. Bajo este esquema, y una vez concluido el proceso de aplicación de las encuestas, las variables del estudio fueron organizadas en tablas resumen que expresan los principales resultados en números absolutos y porcentuales, lo cual facilitó su procesamiento y análisis estadístico. Cabe señalar que la información generada y almacenada en el SIEEE puede ser analizada a nivel de toda la Universidad, por Unidad Académica, por División, por programa de estudio, incluso por generación.



DATOS PERSONALES

GÉNERO	11
EDAD ACTUAL	11
NACIONALIDAD	12
ESTADO CIVIL	12
NÚMERO DE HIJOS	13
DEPENDIENTES ECONÓMICOS	13
ESCOLARIDAD DEL PADRE	14
ESCOLARIDAD DE LA MADRE	14
OCUPACIÓN DEL PADRE	15
OCUPACIÓN DE LA MADRE	15

NAVEGACIÓN:
• Haga clic sobre el tema de su interés.

DATOS PERSONALES

GÉNERO

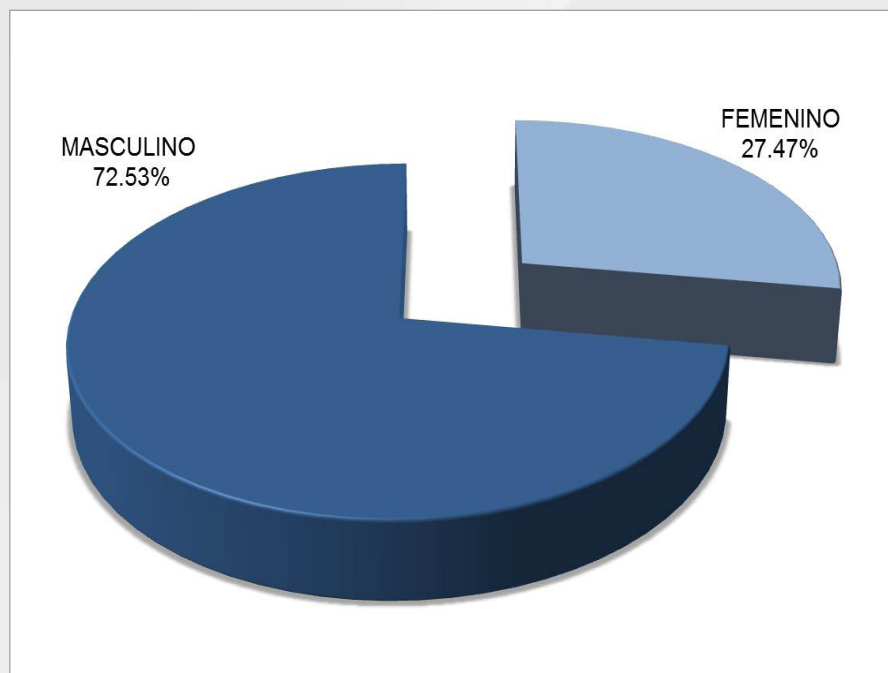

De la muestra total de egresados encuestados de la licenciatura en Arquitectura, 72.53% pertenece al sexo masculino y 27.47% al femenino.

EDAD ACTUAL

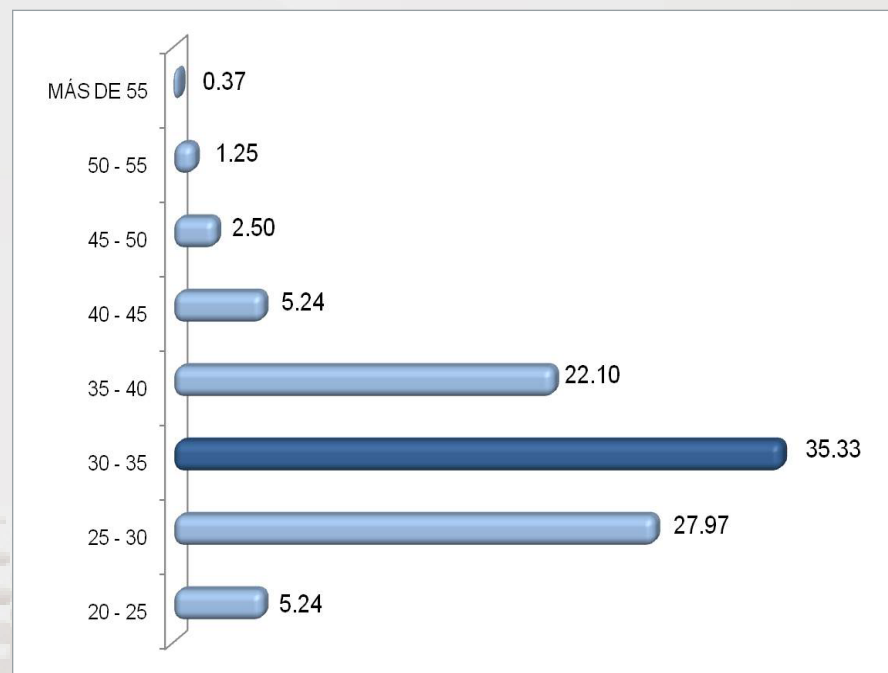

La edad actual de los egresados encuestados se concentra principalmente en el intervalo de 30 a 35 años, así lo manifestó el 35.33; seguido de 25 a 30 años con el 27.97%.

DATOS PERSONALES

NACIONALIDAD

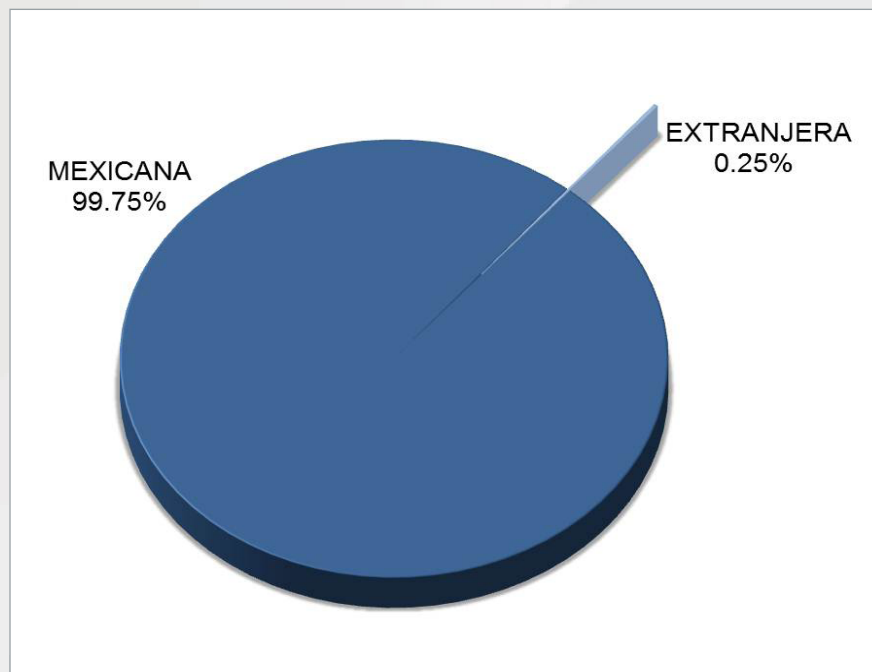

La gran mayoría (99.75%) de los egresados es de nacionalidad mexicana, solo 0.25% reportó nacionalidad extranjera.

ESTADO CIVIL

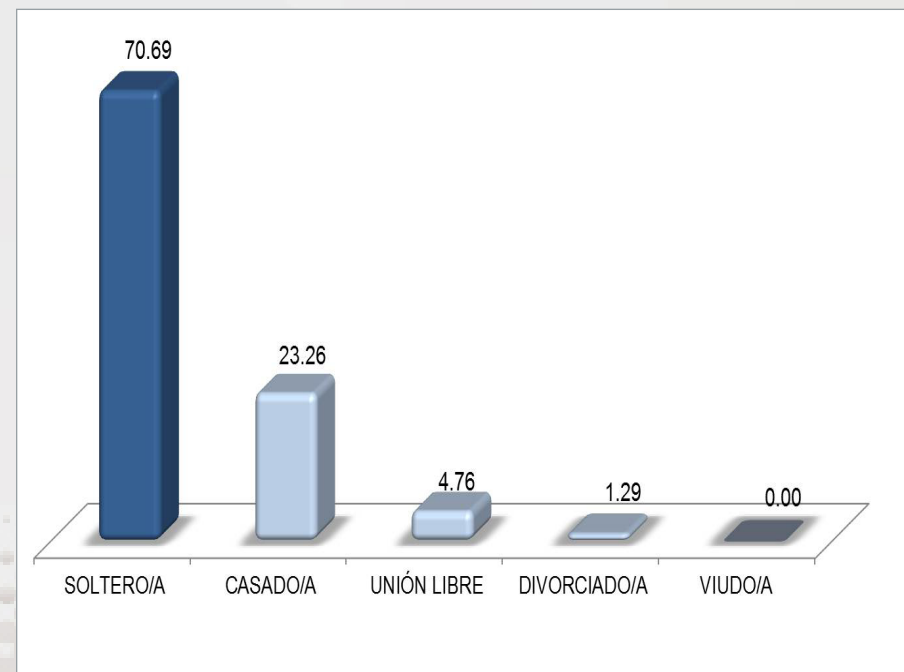

Con relación al estado civil 70.69% de los egresados encuestados afirmaron ser solteros; mientras que los casados representan el 23.26%.

DATOS PERSONALES

NÚMERO DE HIJOS

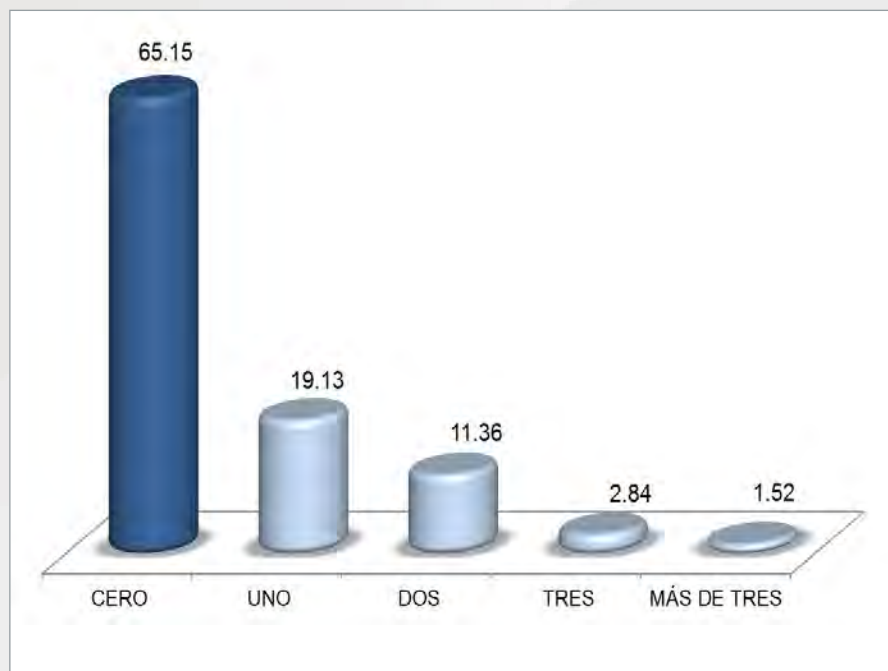

El 65.15% de los egresados afirmó no tener hijos, en tanto que 19.13% señaló tener uno, 11.36% dos, 2.84% hasta tres y 1.52% son padres de más de 3 hijos.

DEPENDIENTES ECONÓMICOS

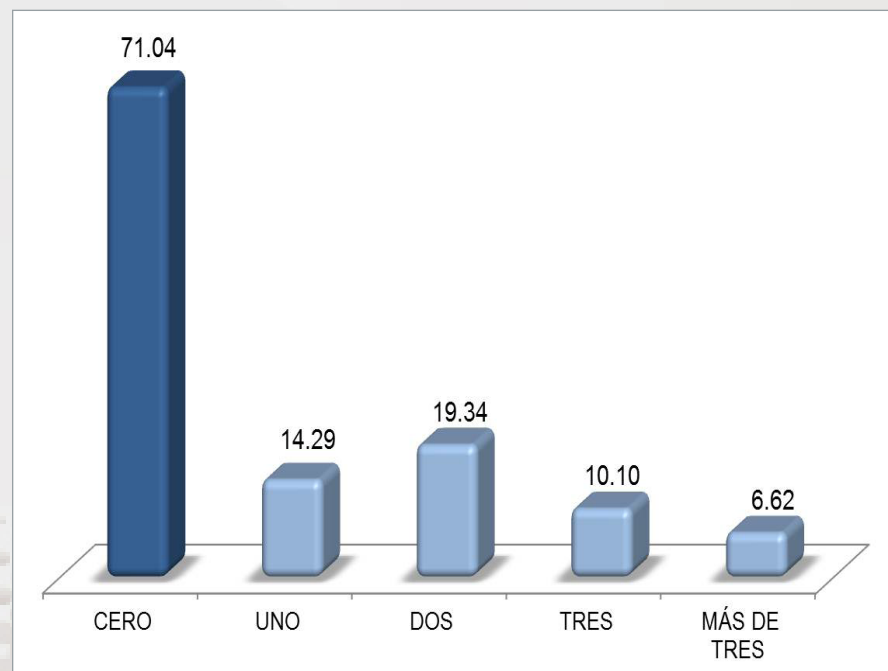

El 71.04% de los egresados afirmó no tener dependientes económicos, en tanto que 33.63% tiene uno y dos respectivamente.

DATOS PERSONALES

ESCOLARIDAD DEL PADRE

Escolaridad	% Total	
Sin escolaridad	1.52	} 68.7%
Primaria incompleta	13.26	
Primaria completa	17.55	
Secundaria incompleta	9.22	
Secundaria completa	11.74	
Bachillerato incompleto	7.58	
Bachillerato completo	7.83	
Normal básica incompleta	0.76	} 30.94%
Normal básica completa	1.64	
Licenciatura incompleta	6.69	
Licenciatura completa	18.81	
Posgrado incompleto	0.13	
Posgrado completo	2.4	
Otro	0.51	
No sabe	0.38	
Total	100	

ESCOLARIDAD DE LA MADRE

Escolaridad	% Total	
Sin escolaridad	2.52	} 81.37%
Primaria incompleta	14.99	
Primaria completa	20.91	
Secundaria incompleta	8.19	
Secundaria completa	18.89	
Bachillerato incompleto	4.66	
Bachillerato completo	11.21	
Normal básica incompleta	0.88	} 18.52%
Normal básica completa	3.78	
Licenciatura incompleta	3.02	
Licenciatura completa	8.19	
Posgrado incompleto	0.25	
Posgrado completo	1.64	
Otro	0.76	
No sabe	0.13	
Total	100	

Para conocer más sobre el origen sociofamiliar se consideró la variable nivel máximo de estudios del padre de familia, en este sentido (68.7%) de los egresados afirmó que su padre no tuvo oportunidad de cursar estudios profesionales. En contraparte 30.94% manifestó que su padre cuenta con estudios superiores. Lo anterior implica la existencia de un capital cultural en la familia, cuestión que puede haber sido determinante en la elección de la institución y la carrera.

En el caso de la escolaridad de las madres de los egresados, predominan significativamente niveles de instrucción menores a los estudios profesionales (81.37%); tan solo el 18.52% cuenta con estudios de educación superior.

DATOS PERSONALES

OCUPACIÓN DEL PADRE

Ocupación	% Total
Director general	1.34
Dueño o socio de una empresa	8.41
Profesional independiente	5.34
Gerente/director de área	1.74
Subgerente/subdirector de área	1.47
Jefe de departamento	3.87
Jefe de oficina/sección/área	2.27
Empleado profesional/investigador	6.68
Ejecutivo de cuenta	0.13
Analista especializado	0.53
Analista técnico	0.27
Profesor de educación básica	1.47
Supervisor	2.00
Técnico	4.27
Vendedor en establecimiento	5.87
Empleado no profesional	17.09
Obrero calificado	9.88
Ejidatario	0.53
Trabajador manual no calificado	4.01
Empleado doméstico	0.80
Jornalero agrícola	1.60
Hogar	0.40
Desempleado	1.87
Otro	18.16
Total	100

Con relación a los puestos que ocupan en el ámbito laboral los jefes de familia, la información muestra que 17.09% se desempeña como empleado no profesional y 8.41% como dueño o socio de una empresa.

OCUPACIÓN DE LA MADRE

Ocupación	% Total
Dueña o socia de una empresa	2.25
Profesional independiente	1.33
Gerente/directora de área	0.40
Subgerente/subdirectora de área	0.40
Jefa de departamento	1.33
Jefa de oficina/sección/área	0.93
Empleada profesional/investigadora	4.77
Analista especializada	0.27
Analista técnica	0.40
Profesora de educación básica	2.79
Supervisora	0.66
Técnica	1.33
Vendedora en establecimiento	3.85
Empleada no profesional	7.16
Obrera calificada	1.59
Trabajadora manual no calificada	1.59
Empleada doméstica	3.45
Jornalera agrícola	0.13
Hogar	55.44
Desempleada	0.80
Otro	9.15
Total	100

En el caso de la ocupación de las madres de los egresados de la carrera que se presenta, 55.44% se dedica principalmente al hogar y una pequeña proporción de 7.16% se desempeña como empleada no profesional.

PERFIL ACADÉMICO AL INGRESO

ESCUELA DE PROCEDENCIA	17
PROMEDIO DE ESCUELA DE PROCEDENCIA	17

NAVEGACIÓN:

- Haga clic sobre el tema de su interés.

PERFIL ACADÉMICO AL INGRESO

ESCUELA DE PROCEDENCIA

Tipo de bachillerato	% Total
UNAM C.C.H.	3.25
IPN C.E.C.YT.	3.37
Colegio de Bachilleres	30.96
D.G.T.I. -C.E.T.	8.49
D.G.T.I. -C.B.T.I.	2.50
D.G.T.I.- C.E.T.M.A.	2.62
Normal Primaria	0.00
Universidad Estatal	1.50
Incorporada a la U.N.A.M.	17.73
Incorporada al I.P.N.	0.25
Incorporada a la SEP.	16.85
Incorporada a la Univ. Estatal	2.50
U.A.E.M.	1.00
Incorporada a la U.A.E.M	0.50
CONALEP	0.75
UNAM Esc. Nac. Preparatoria	3.50
Otra	4.00
No definida	0.25
Total	100.00

Con relación a los estudios de bachillerato de los egresados de la licenciatura en Arquitectura, se observa que 30.96% cursó sus estudios en el Colegio de Bachilleres; mientras que 17.73% lo realizó en instituciones incorporada a la U.N.A.M.

PROMEDIO DE ESCUELA DE PROCEDENCIA

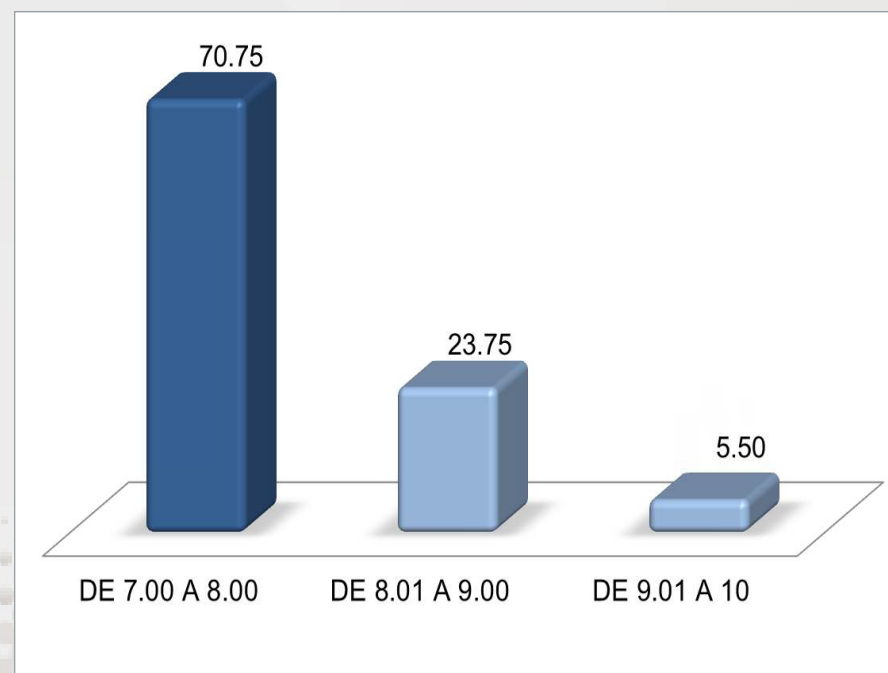

El 70.75% de los egresados obtuvo en su escuela de procedencia un promedio final entre 7.00 a 8.00, el 23.75% entre 8.00 a 9.00; y 5.50% obtuvo un promedio de 9.00 a 10.00.

ESTUDIOS DE LICENCIATURA

TIPO DE SERVICIO SOCIAL REALIZADO	19
TIEMPO DE DEDICACIÓN COMO ALUMNO	19
PROMEDIO DE LICENCIATURA	20
¿PERTENECE A ALGUNA AGRUPACIÓN?	20

NAVEGACIÓN:
 • Haga clic sobre el tema de su interés.

ESTUDIOS DE LICENCIATURA

TIPO DE SERVICIO SOCIAL REALIZADO

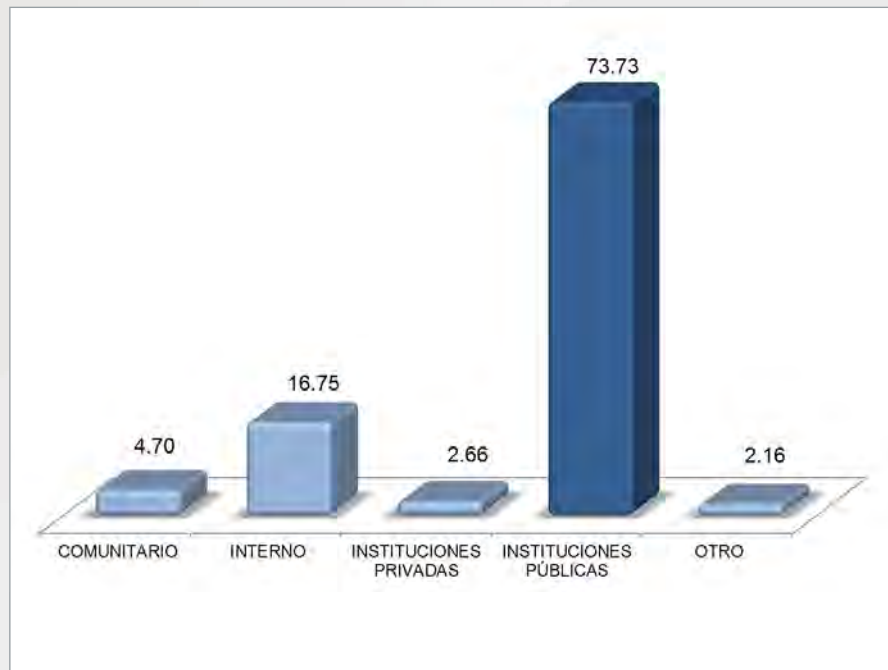

Los resultados reflejan que 73.73% de los egresados de la licenciatura en Arquitectura realizó su servicio social en instituciones públicas y solo 16.75% fue interno.

TIEMPO DE DEDICACIÓN COMO ALUMNO

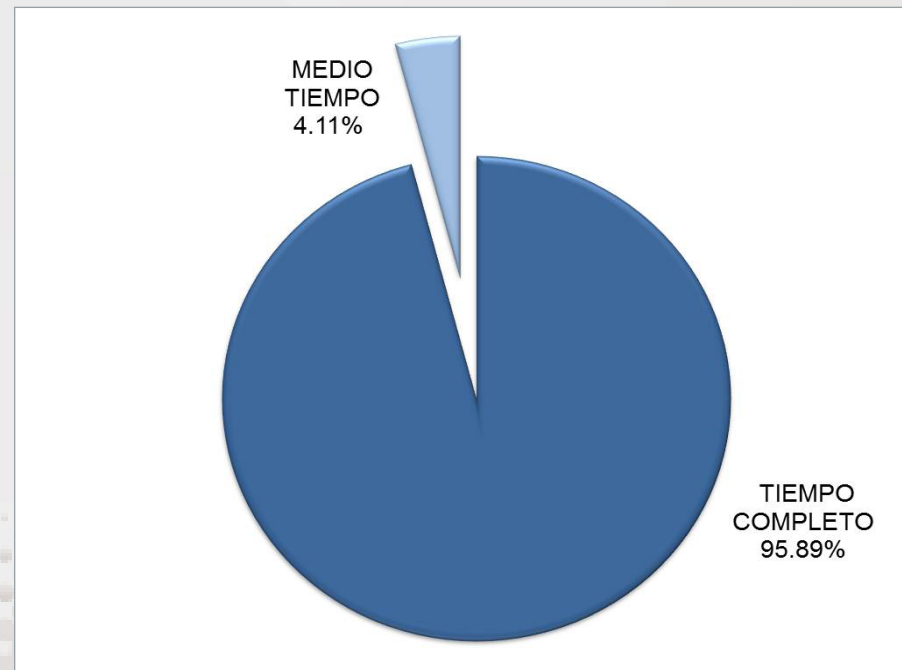

Respecto al tiempo de dedicación durante sus estudios, 95.89% de los egresados señaló que fue de tiempo completo; mientras que para el 4.11% fue de medio tiempo.

ESTUDIOS DE LICENCIATURA

PROMEDIO DE LICENCIATURA

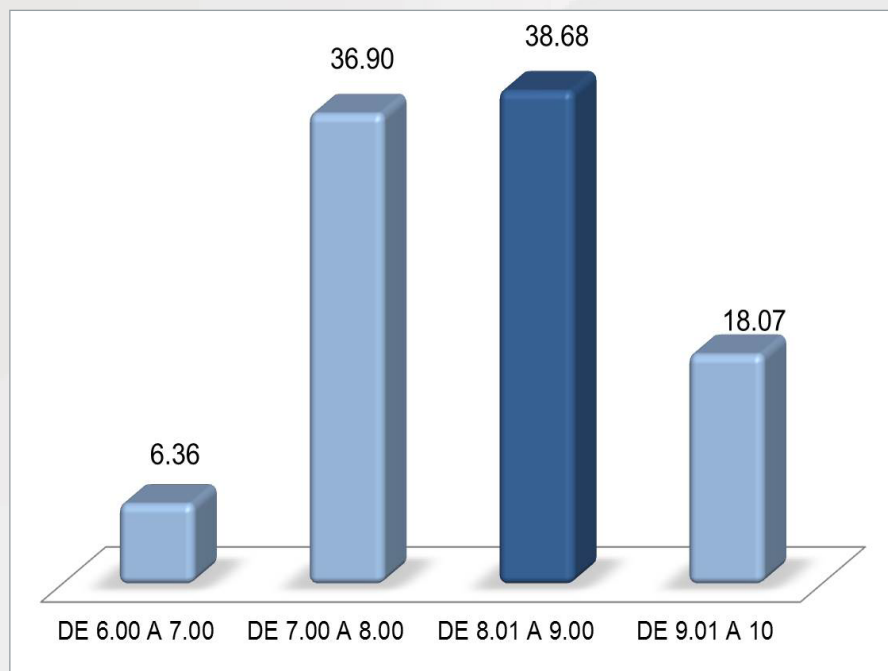

El promedio final obtenido por la mayoría de los egresados fue de 8.00 a 9.00 (38.68%), seguido de 36.90% que obtuvo un promedio final de 7.00 a 8.00.

¿PERTENECE A ALGUNA AGRUPACIÓN?

Agrupación	% Total
Ninguna	92.43
Asociación de Egresados	0.81
Colegio de Profesionistas	2.57
Comités Especializados	0.14
Otra	4.05
Total	100

La mayoría de los egresados encuestados (92.43%) señaló que no pertenece a ninguna agrupación especializada.

TRAYECTORIA Y UBICACIÓN EN EL MERCADO LABORAL

¿TRABAJÓ DURANTE LOS ESTUDIOS?	22	RAMA O SECTOR	27
¿CUÁNTOS EMPLEOS TUVO?	22	RÉGIMEN JURÍDICO	27
¿CON QUÉ REGULARIDAD TRABAJÓ?	23	TIPO DE CONTRATACIÓN	28
¿ACTUALMENTE ESTÁ BUSCANDO EMPLEO?	23	HORAS PROMEDIO QUE TRABAJA A LA SEMANA	28
¿QUÉ ESTÁ HACIENDO PARA CONSEGUIR EMPLEO?	24	INGRESO MENSUAL	29
¿CUÁNTAS HORAS DEDICA A LA SEMANA A LA BÚSQUEDA DE EMPLEO?	24	PUESTO QUE OCUPA	29
¿TRABAJA ACTUALMENTE?	25	ACTIVIDAD PRINCIPAL QUE DESEMPEÑA	30
SEÑALE LA RAZÓN MÁS IMPORTANTE POR LA QUE NO TRABAJA	25	NIVEL DE COINCIDENCIA DE LA ACTIVIDAD LABORAL CON LOS ESTUDIOS REALIZADOS	30
ANTIGÜEDAD EN EL EMPLEO ACTUAL	26	MEDIO A TRAVÉS DEL CUAL ENCONTRÓ SU EMPLEO	31
TAMAÑO DE LA EMPRESA	26		

TRAYECTORIA Y UBICACIÓN EN EL MERCADO LABORAL

¿TRABAJÓ DURANTE LOS ESTUDIOS?

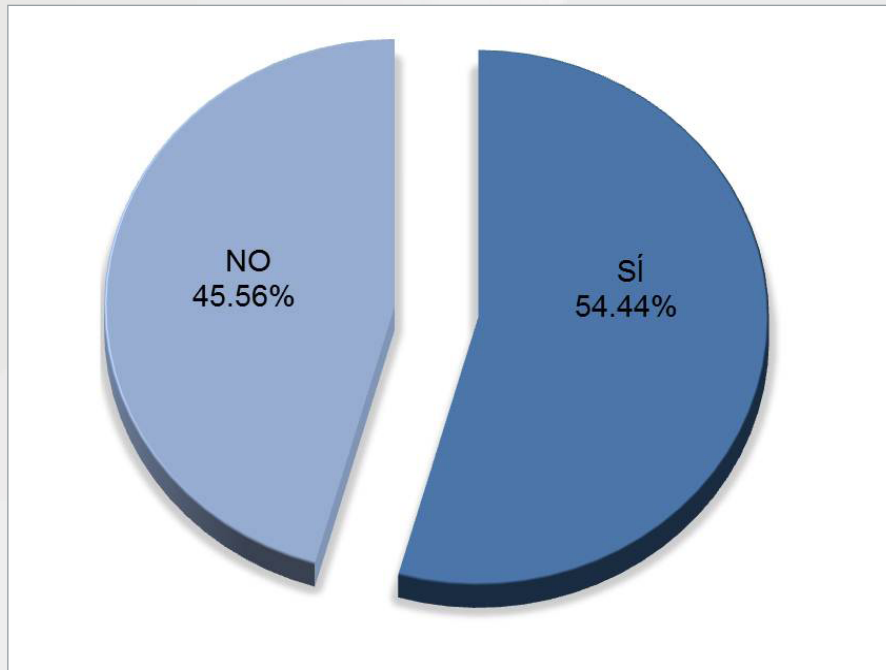

La incorporación de los egresados de la licenciatura en Arquitectura al mercado laboral inició antes de que concluyeran sus estudios, pues 54.44% afirmó que trabajó mientras estudiaba; en tanto que 45.56% señaló que únicamente se dedicó a sus estudios.

¿CUÁNTOS EMPLEOS TUVO?

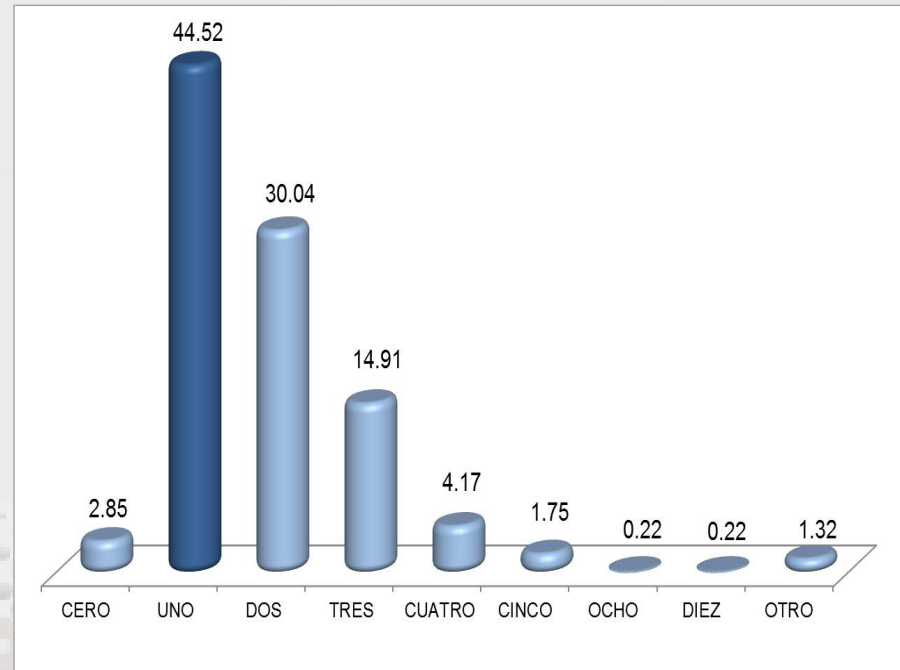

El 44.52% de los egresados que trabajó durante sus estudios de licenciatura mencionó que tuvo un empleo, en tanto que el 30.04% señaló haber tenido dos.

TRAYECTORIA Y UBICACIÓN EN EL MERCADO LABORAL

¿CON QUÉ REGULARIDAD TRABAJÓ?



De los egresados que se ubicaron en el mercado laboral antes de concluir sus estudios, el 34.99% trabajó durante toda la carrera.

¿ACTUALMENTE ESTÁ BUSCANDO EMPLEO?

Busca empleo	% Total
Sí	43.68
No (decidí poner negocio propio)	8.17
No (continúo en el empleo que tengo)	32.69
No (continúo estudiando)	2.17
No (encontré empleo sin buscar)	6.64
No (me cansé de buscar empleo sin éxito)	0.00
No (decidí no trabajar)	0.26
No (otro)	6.39
Total	100

Un porcentaje de 43.68% mencionó al momento de ser encuestado que se encuentra buscando empleo, en tanto que 32.69% señaló que continúa en el empleo que tiene.

TRAYECTORIA Y UBICACIÓN EN EL MERCADO LABORAL

¿QUÉ ESTÁ HACIENDO PARA CONSEGUIR EMPLEO?

¿CUÁNTAS HORAS LE DEDICA A LA SEMANA A LA BÚSQUEDA DE EMPLEO?

Qué hace	% Total
Ya llené una solicitud para un empleo	8.22
He contactado a varios empleadores	10.56
Difundí mi <i>currículum</i>	48.83
Contacté agencia de empleo	1.64
Recurro a relaciones laborales previas	11.27
Recurro a relaciones familiares	2.35
Recurro a compañeros de la uam	3.99
Recurro a profesores de la uam	0.94
Intenciones de hacer mi propio negocio	5.87
Otro	6.34
Total	100.00

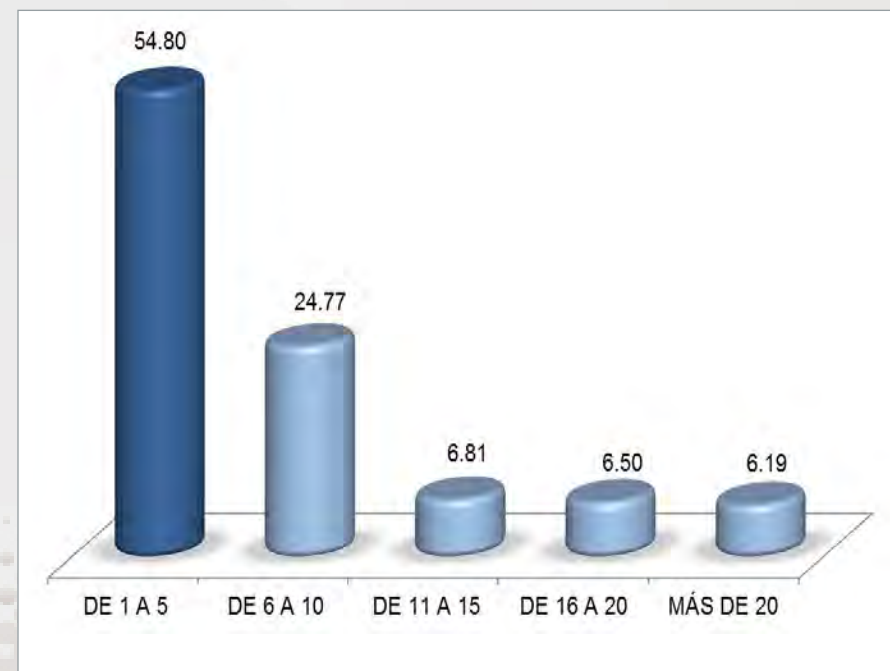

El 48.83% de los egresados que se encuentran buscando empleo, señaló la difusión de su *Currículum* como principal actividad para conseguirlo.

El 54.80% de los egresados declaró que le dedica a la búsqueda de empleo de 1 a 5 horas a la semana; en tanto que 24.77% dedica de 6 a 10 horas.

TRAYECTORIA Y UBICACIÓN EN EL MERCADO LABORAL

¿TRABAJA ACTUALMENTE?

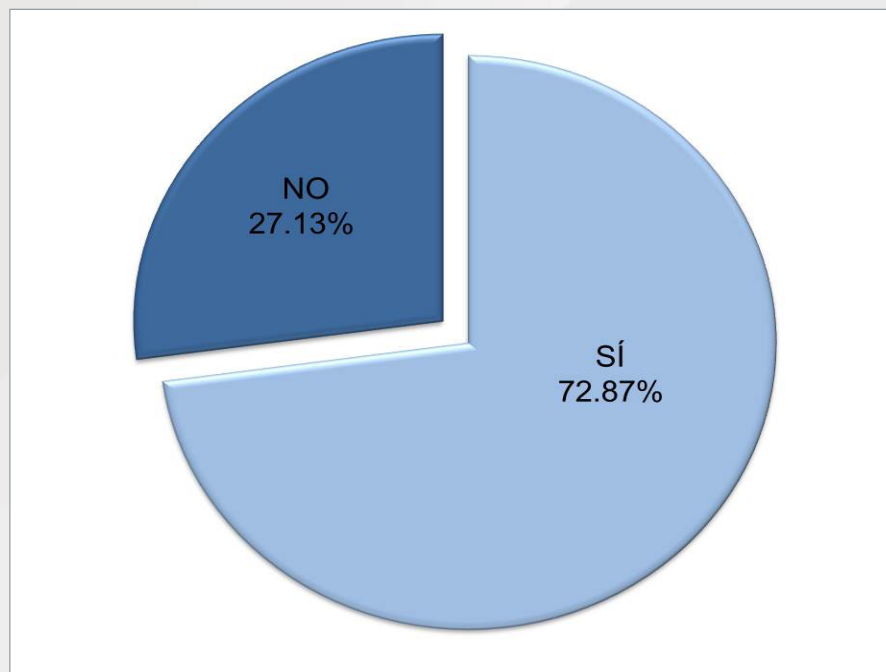

Al momento de aplicar la encuesta 72.87% de los egresados de la licenciatura en Arquitectura declaró que se encontraba trabajando; mientras que 27.13% estaba sin empleo.

SEÑALE LA RAZÓN MÁS IMPORTANTE POR LA QUE NO TRABAJA

Qué hace	% Total
No tengo trabajo porque no encontré (pero sigo buscando)	55.84
No tengo trabajo porque no encontré (y ya no busco)	0.51
Estoy por incorporarme a un trabajo	16.75
No tengo trabajo porque decidí continuar estudiando	10.15
No necesito trabajar	0.51
No tengo trabajo por razones de salud	1.52
No tengo trabajo porque aún no lo he buscado	2.54
Otro	12.18
Total	100.00

De los egresados que no se han incorporado al mercado laboral 55.84% manifestó que la razón principal se debe a “no tengo trabajo por que no encontré, pero sigo buscando”, mientras que 16.75% señaló que esta por incorporarse a un trabajo.

TRAYECTORIA Y UBICACIÓN EN EL MERCADO LABORAL

ANTIGÜEDAD EN EL EMPLEO ACTUAL

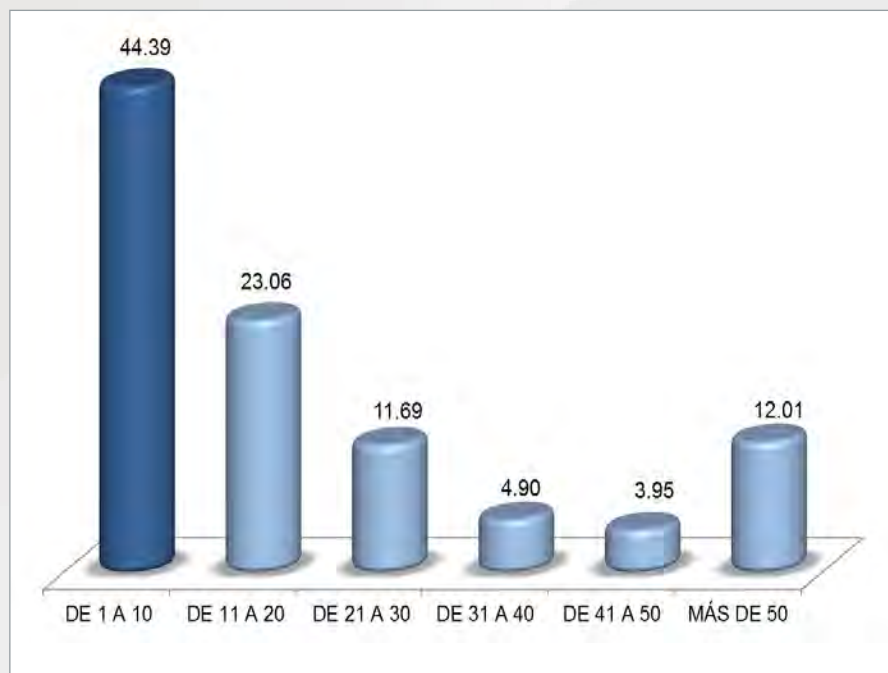

De los egresados que cuentan con empleo, 44.39% afirmó al momento de contestar la encuesta; tener de menos de 12 meses de antigüedad laboral.

TAMAÑO DE LA EMPRESA

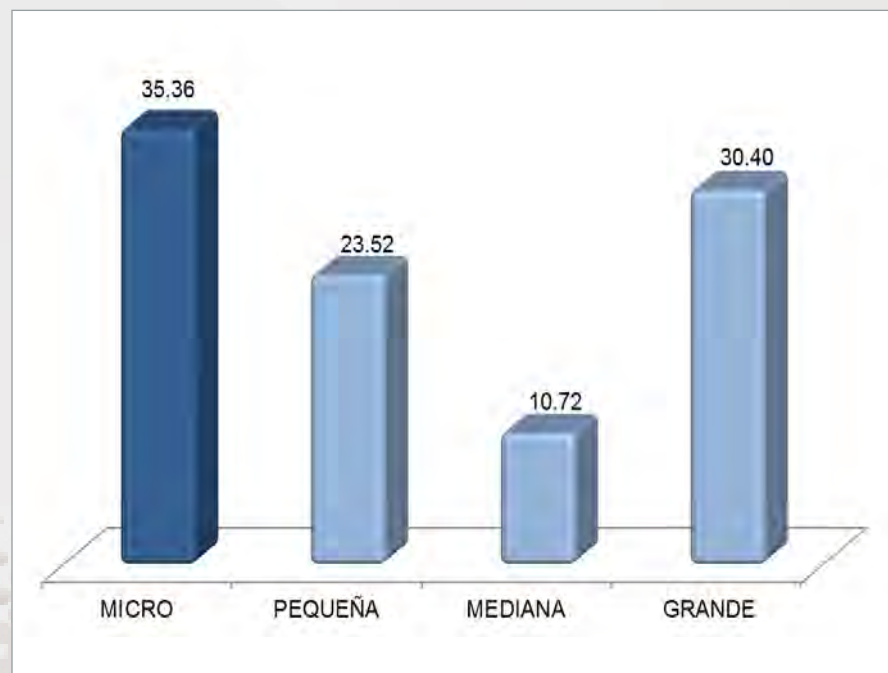

El 35.36% de los egresados que manifestaron trabajar, se desempeñan en empresas micro (hasta 15empleados).

TRAYECTORIA Y UBICACIÓN EN EL MERCADO LABORAL

RAMA O SECTOR

Rama o sector	% Total
Agrícola/Ganadera/Silvícola	0.00
Industria Extractiva (Minería)	0.15
Industria de la Transformación	2.48
Industria de la Construcción	55.57
Comercio	2.17
Servicios Bancarios	0.46
Transporte/Comunicación	1.55
Turismo	0.15
Educación	5.42
Servicios Profesionales Técnicos	8.67
Servicios de Salud	1.08
Servicios de Gobierno	13.31
Otro	8.98
Total	100.00

El 55.57% de los egresados trabajan principalmente en la industria de la construcción.

RÉGIMEN JURÍDICO

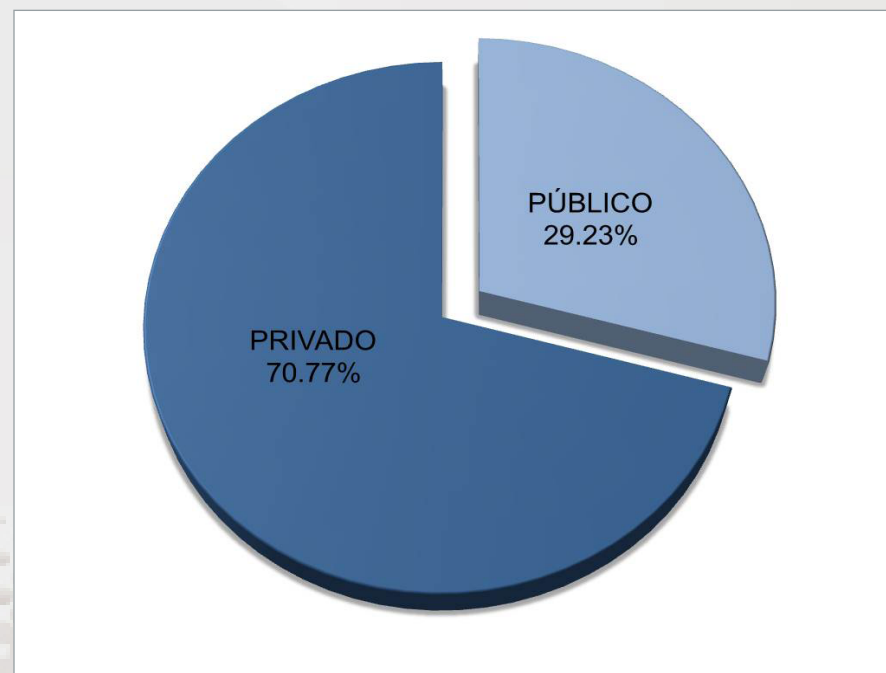

El 70.77% de los egresados se encuentra laborando en instituciones privadas; mientras que 29.23% se desempeña en instituciones públicas.

TRAYECTORIA Y UBICACIÓN EN EL MERCADO LABORAL

TIPO DE CONTRATACIÓN



El tipo de contratación de los egresados principalmente es por tiempo indeterminado (57.59%), mientras que para el 20.57% es por tiempo determinado.

HORAS PROMEDIO QUE TRABAJA A LA SEMANA

Horas semanales	% Total
De 1 a 10	11.04
De 11 a 20	5.05
De 21 a 30	4.89
De 31 a 40	25.08
De 41 a 50	34.07
De 51 a 60	13.41
De 61 a 70	3.79
Más de 70	2.68
Total	100.00

Los intervalos que destacan en el número de horas que laboran los egresados es de 41 a 50 con 34.07% y de 31 a 40 con 25.08%.

TRAYECTORIA Y UBICACIÓN EN EL MERCADO LABORAL

INGRESO MENSUAL

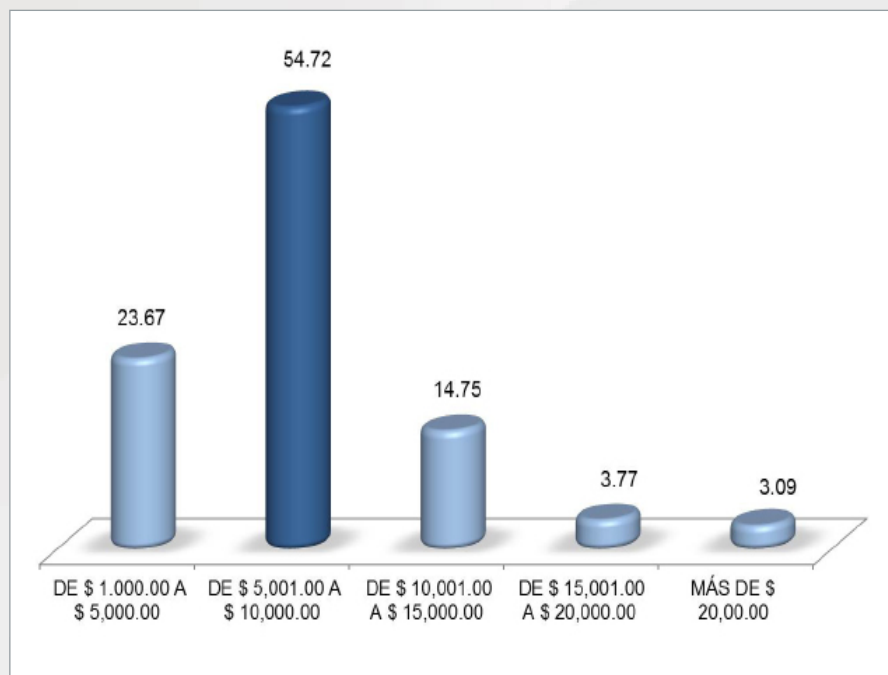

Respecto al ingreso económico mensual que perciben los egresados, 54.72% se encuentra en el rango de \$5,001.00 a \$10,000.00, seguido por 23.67% se ubicó en el intervalo de \$1,000.00 a \$5,000.00.

PUESTO QUE OCUPA

Puesto	% Total
Director General	1.10
Dueño o socio de una empresa	5.81
Profesional independiente	8.79
Gerente/Director de Área	2.83
Subgerente/Subdirector de Área	1.73
Jefe de Departamento/Jefe de Oficina/Sección/Área	9.26
Empleado profesional/Investigador	42.07
Ejecutivo de cuenta	0.16
Analista especializado	2.20
Analista técnico	1.10
Profesor de educación básica	0.16
Supervisor	16.33
Técnico	3.45
Vendedor en establecimiento	0.31
Empleado no profesional	2.98
Otro	1.73
Total	100.00

De acuerdo con los resultados de la encuesta 42.07% de los egresados se desempeña como empleado profesional, mientras que 16.33% como supervisor.

TRAYECTORIA Y UBICACIÓN EN EL MERCADO LABORAL

ACTIVIDAD PRINCIPAL QUE DESEMPEÑA

Actividad	% Total
Dirección/ Coordinación	7.57
Dirección/ Coordinación de proyectos	26.18
Dirección/ Coordinación de obras	12.46
Planeación/ Programación	2.84
Evaluación / Diagnóstico	1.74
Supervisión / Mantenimiento	18.14
Investigación	0.95
Análisis especializados / Financiero	2.52
Docencia	1.74
Asesoría especializada / Técnica / Consultoría	5.68
Comercialización / Ventas	0.63
Desarrollo de productos / Control de calidad	1.10
Atención a pacientes / Clientes	1.10
Administración / Actividades de organización	3.00
Trabajo editorial / Publicidad	0.47
Otra	13.88
Total	100.00

De las actividades que realizan los egresados en sus diferentes puestos de trabajo destaca Dirección y Coordinación de proyectos con 26.18%, seguido de supervisión y mantenimiento con 18.14%.

NIVEL DE COINCIDENCIA DE LA ACTIVIDAD LABORAL CON LOS ESTUDIOS REALIZADOS

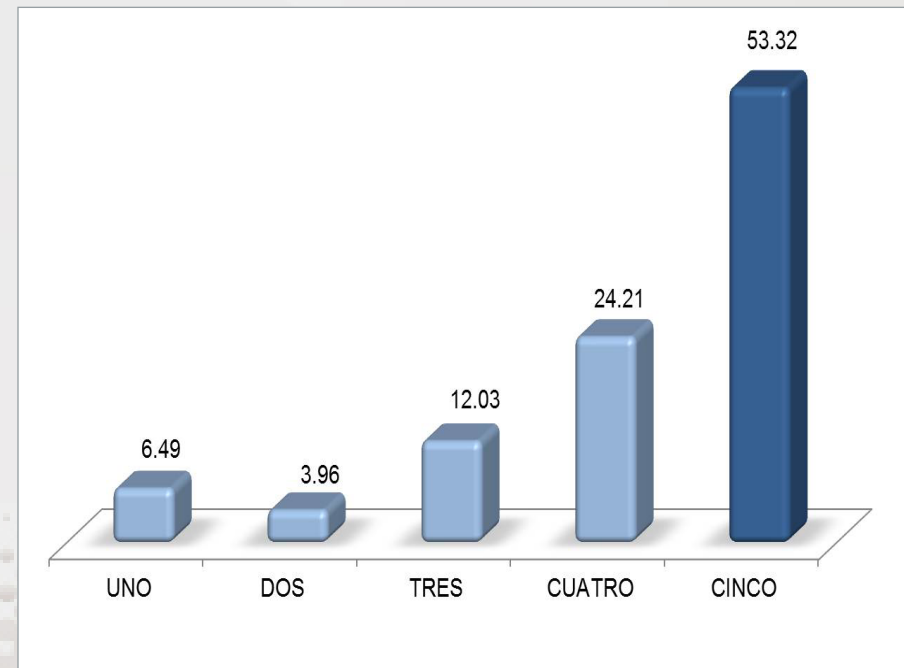

De acuerdo con una escala de 1 a 5, donde 1 es nula coincidencia y 5 es total coincidencia, 53.32% de los egresados señaló que su actividad laboral tienen "total coincidencia" con los estudios realizados.

TRAYECTORIA Y UBICACIÓN EN EL MERCADO LABORAL

MEDIO A TRAVÉS DEL CUAL ENCONTRÓ SU EMPLEO

Medio	% Total
Bolsa de trabajo	5.65
Anuncio en el periódico	6.28
Recomendación de amigos o familiares	36.26
Agencia de empleo	0.31
Información de compañeros de la UAM	6.12
Información de profesores	2.51
Invitación expresa de una empresa	6.59
Relaciones hechas en empleos anteriores	8.32
Por las prácticas profesionales	1.88
Por el servicio social realizado	12.56
Integración a negocio familiar	4.71
Otro	8.79
Total	100.00

Respecto al medio por el cual los egresados consiguieron empleo, destaca recomendación de amigos o familiares con 36.26%; seguido por el servicio social realizado con 12.56%.



OPINIÓN SOBRE LA UAM

¿ELEGIRÍA INSCRIBIRSE EN LA UAM?	33
¿QUÉ INSTITUCIÓN ELEGIRÍA?	33
¿ELEGIRÍA LA MISMA CARRERA?	34
¿QUÉ CARRERA ELEGIRÍA?	34
¿QUÉ TAN SATISFECHO ESTUVO CON LOS SIGUIENTES ASPECTOS RELACIONADOS CON LA FORMACION PROFESIONAL RECIBIDA EN LA UAM?	35
¿QUÉ TAN SATISFECHO ESTUVO CON LOS SIGUIENTES ASPECTOS RELACIONADOS CON LA ORGANIZACION Y ADMINISTRACION ACADEMICA OFRECIDA POR LA UAM	36
SUGERENCIAS	37

NAVEGACIÓN:
 • Haga clic sobre el tema de su interés.

OPINIÓN SOBRE LA UAM

¿ELEGIRÍA INSCRIBIRSE EN LA UAM?

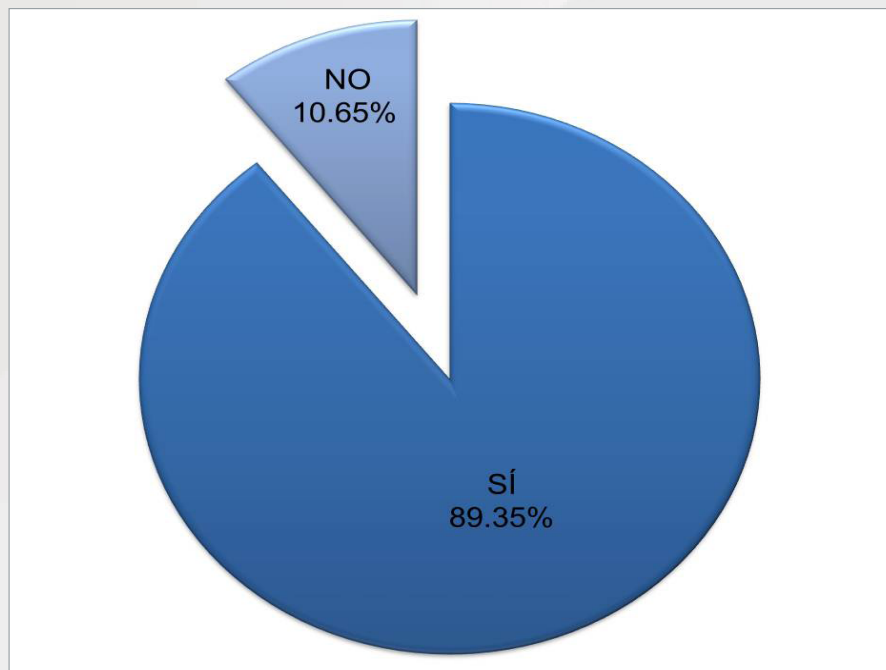

Al momento de preguntarles a los egresados si volverían a inscribirse en la UAM, 89.35% respondió que sí, manifestando de este modo un alto grado de satisfacción.

¿QUÉ INSTITUCIÓN ELEGIRÍA?

Institución
Universidad Nacional Autónoma de México
Instituto Politécnico Nacional
Institución Privada

La mayoría de los egresados que manifestaron no volver a inscribirse en la UAM optarían por la Universidad Nacional Autónoma de México.

OPINIÓN SOBRE LA UAM

¿ELEGIRÍA LA MISMA CARRERA?

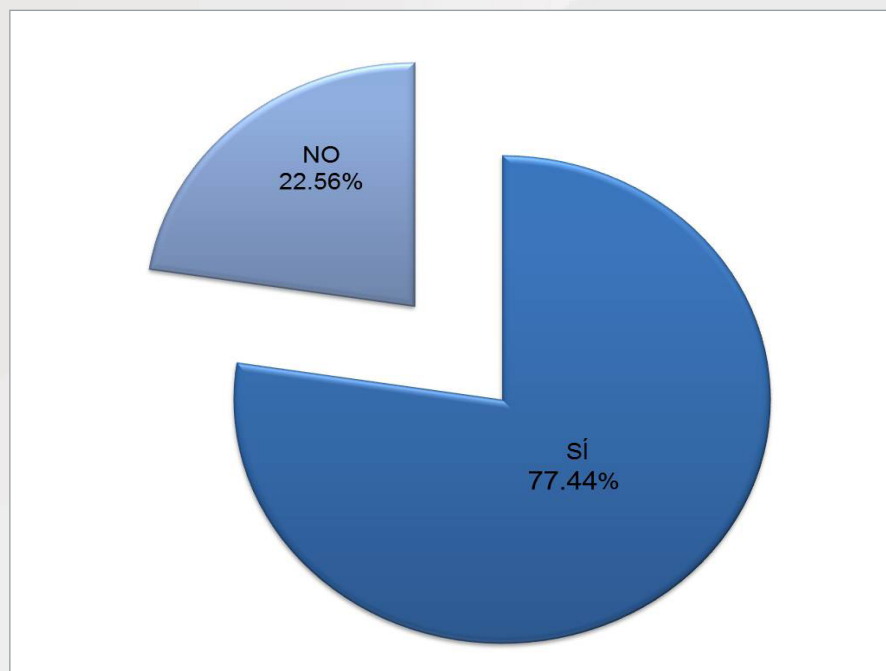

El 77.44% de los egresados de la licenciatura en Arquitectura mencionó que elegiría la misma carrera; en contra parte 22.56% señaló que no.

¿QUÉ CARRERA ELEGIRÍA?

Carrera
Diseño Industrial
Diseño gráfico
Ingeniería Civil

La mayoría de los egresados que manifestaron no volver a inscribirse en la misma carrera optarían por la licenciatura en Diseño Industrial.

OPINIÓN SOBRE LA UAM

¿QUÉ TAN SATISFECHO ESTUVO CON LOS SIGUIENTES ASPECTOS RELACIONADOS CON LA FORMACIÓN PROFESIONAL RECIBIDA EN LA UAM?

Formación profesional	1 %	2 %	3 %	4 %	5 %
Impartición de conocimientos básicos de la (s) disciplinas de su carrera	2.00	3.25	20.25	51.50	23.00
Impartición de conocimientos básicos (matemáticas, estadística)	9.02	19.30	38.47	25.06	8.15
Impartición de conocimientos básicos sobre el México contemporáneo e información sobre la situación económica, política y social del país	4.88	13.77	31.16	30.16	20.03
Conocimientos de las tendencias en el mundo contemporáneo e información científica general	3.14	10.05	30.15	37.56	19.10
Impartición de conocimientos de lenguas extranjeras	38.64	25.13	21.46	10.48	4.29
Impartición de conocimientos de computación	10.50	18.00	25.63	29.25	16.63
Desarrollo de habilidades de comunicación oral, escrita, gráfica, etc.	3.14	8.67	20.10	38.82	29.27
Impartición de conocimientos de metodología (metodología de la investigación, métodos e instrumentos, diseño experimental, diseño de proyectos)	0.50	3.64	10.16	33.63	52.07
Desarrollo de habilidades para identificar y solucionar problemas	0.88	1.88	11.28	35.21	50.75
Desarrollo de capacidades para trabajar en equipo	1.26	1.01	4.40	27.26	66.08
Realización de ejercicios prácticos/aplicaciones técnicas/prácticas experimentales y/o de campo	4.03	6.55	16.50	31.61	41.31
Conocimientos de ética profesional	5.07	6.59	19.52	35.49	33.33
Total / promedios:	6.92	9.82	20.76	32.17	30.33

En una escala de 1 a 5, donde 1 es nada satisfecho y 5 es totalmente satisfecho, destaca que 66.08% de los egresados de la licenciatura en Arquitectura estuvo satisfecho en la formación profesional con el desarrollo de capacidades para trabajar en equipo y en términos generales 30.33% de los egresados está totalmente satisfecho con la formación profesional recibida en la UAM.

OPINIÓN SOBRE LA UAM

¿QUÉ TAN SATISFECHO ESTUVO CON LOS SIGUIENTES ASPECTOS RELACIONADOS CON LA ORGANIZACIÓN Y ADMINISTRACIÓN ACADÉMICA OFRECIDA POR LA UAM?

Organización y administración académica	1 %	2 %	3 %	4 %	5 %
Normatividad	1.88	6.51	27.53	42.68	21.40
Modelo académico	2.00	6.01	18.27	40.80	32.92
Planes y programas de estudio	2.51	8.42	23.37	39.07	26.63
Horarios	2.25	2.75	10.01	36.17	48.81
Servicio social	4.91	7.92	17.99	31.70	37.48
Nivel académico de los profesores	2.38	4.01	19.15	44.68	29.79
Atención docente fuera del aula	4.89	7.03	20.20	34.13	33.75
Bolsa de trabajo	26.46	19.87	23.29	19.11	11.27
Ambiente y servicios	1.88	6.03	18.84	41.33	31.91
Equipo	4.15	11.31	26.88	36.81	20.85
Infraestructura	3.67	10.75	26.68	39.06	19.85
Educación continua	6.70	9.86	26.68	39.95	16.81
Vinculación docencia-investigación	3.76	6.27	23.68	40.10	26.19
Vinculación con el entorno social	1.83	6.00	20.60	36.90	34.68
Total / promedios:	4.95	8.05	21.66	37.32	28.02

En una escala de 1 a 5, donde 1 es nada satisfecho y 5 es totalmente satisfecho, destaca que 37.48% de los egresados de la licenciatura en Arquitectura estuvo totalmente satisfecho con el servicio social y en términos generales el 37.32% declaró un alto grado de satisfacción con la organización y administración académica de la UAM.



CRÉDITOS

Dirección General del Proyecto:

DRA. MARÍA JOSÉ ARROYO PANIAGUA

Coordinación General de Información Institucional, Rectoría General

...

Coordinación:

LIC. EDGAR A. SUÁREZ SÁNCHEZ

Departamento de Egresados, Rectoría General

...

Análisis, validación de bases de datos y elaboración del reporte:

LIC. NANCY GUERRERO QUINTERO

Departamento de Egresados, Rectoría General

...

Aplicación de la encuesta:

CENTRO DE CONTACTO Y ATENCIÓN TELEFÓNICA

Departamento de Egresados, Rectoría General

...

Desarrollo informático del sistema de información:

ING. ERIKA TAPIA RAMÍREZ

Departamento de Apoyo Informático a la Academia, Rectoría General

...

Diseño gráfico de aplicación en CD:

LCG. GEORGINA ENRÍQUEZ ÁLVAREZ

Departamento de Egresados, Rectoría General



Departamento de Egresados
www.egresados.uam.mx/

sistema de información de
Estudiantes **E**gresados y **E**mpleadores

Prol. Canal de Miramontes 3885 1er. piso Ex -Hacienda de San Juan de Dios
Deleg. Tlalpan CP 14387 México, DF Tels. 54834000 ext: 1592 CCUAM 55945850 y 55944157
esuarezs@correo.uam.mx / egresados@correo.uam.mx